



Capítulo I

Você pode confiar!





Olá! 

Estamos nos preparando para o retorno das atividades presenciais. Sabemos que o momento traz dúvidas e inseguranças, por isso gostaríamos de dividir com vocês os diversos cuidados que estamos tomando para termos uma retomada cautelosa e segura.

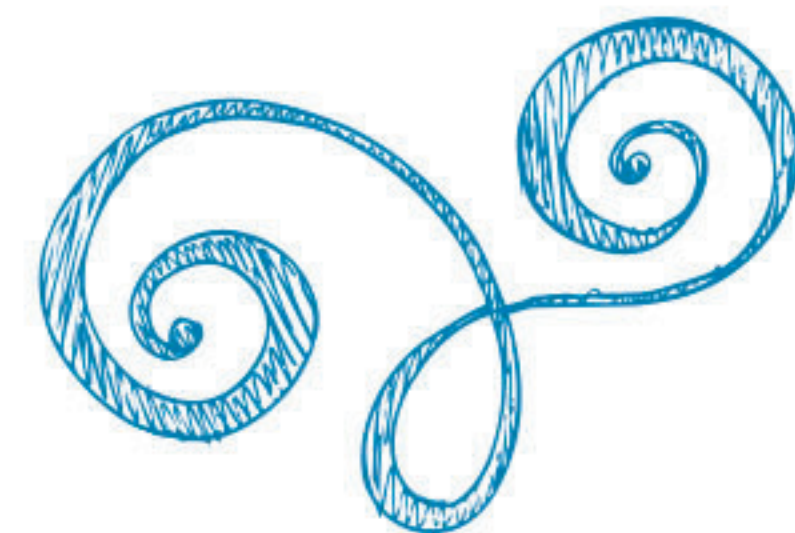



MEDIDAS DE HIGIENIZAÇÃO E SEGURANÇA NO AMBIENTE



★ ESCOLAR ★

Instalações e espaço físico

- Instalação de placas **em todos os espaços** com informações sobre a forma correta de higienização das mãos, uso de álcool em gel, posicionamento em filas, uso de máscaras, distanciamento etc;
- Instalação de **tapetes sanitizantes** de uso obrigatório em todas as entradas;
- Instalação de **totens de álcool** em gel em todos os espaços da escola;
- Instalação de **protetores nos balcões** do refeitório;
- Manutenção das **portas e janelas das salas abertas** para melhor ventilação;
- Higienização de **todos os ambientes** a cada 2 horas;
- **Coleta frequente** do lixo;
- **Manutenção de ambiente** para isolamento em caso de necessidade.





Higienização constante de objetos,

- brinquedos, interruptores, torneiras, maçanetas, etc;

Higienização de materiais escolares na entrada no início da semana. Os materiais permanecerão na escola em caixas individualizadas para cada estudante. Lições de casa serão feitas por meio do Google Sala de Aula;

- Inicialmente não serão disponibilizados brinquedos de madeira ou pelúcia e **não serão permitidos** brinquedos trazidos de casa.

- **Estoque de equipamentos de proteção individual** (EPIs), como máscaras, toucas, aventais e pró-pé.



MEDIDAS DE HIGIENIZAÇÃO E SEGURANÇA NO AMBIENTE ESCOLAR

Instalações e espaço físico

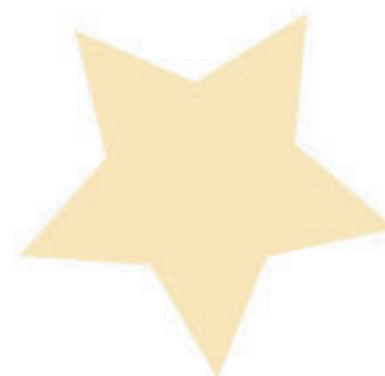



- **Fornecimento de equipamentos de proteção individual** de uso obrigatório para todos os funcionários;
- **Acolhimento e treinamento** de toda a equipe escolar dias antes do retorno dos estudantes;
- **Aferição de temperatura** na entrada e ao longo do dia;
- **Higienização e troca de roupas e sapatos** na entrada para circulação dentro da escola;
- **Higienização constante** das mãos;
- Contato de **toque reduzido** com as crianças.

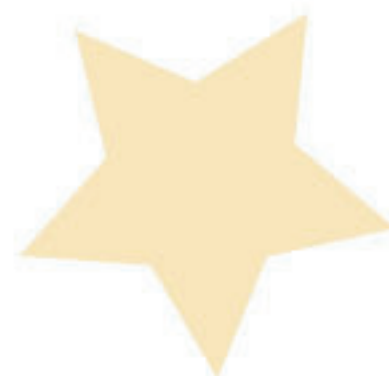

MEDIDAS DE PREVENÇÃO
E CUIDADOS NA COMUNIDADE
ESCOLAR

Funcionários



MEDIDAS DE PREVENÇÃO E CUIDADOS NA COMUNIDADE

ESCOLAR

Estudantes

- **Uso obrigatório de máscaras** para crianças com 3 anos ou mais;
- Definição de **horários diferenciados para entrada e saída** das crianças com sinalização de distanciamento;
- As **crianças deverão vir diretamente para a escola com o uniforme**, sem fazer paradas em outros lugares durante o trajeto. Se houver necessidade de passar em locais diferentes ou ir caminhando para a escola, será necessário levar uma troca de roupa limpa para ser utilizada dentro do ambiente escolar;
- No transporte até a escola, **manter sempre que possível as janelas abertas**, utilizar máscara durante todo o trajeto e higienizar as mãos com álcool em gel ao entrar e sair do veículo;
- **Aferição de temperatura** na entrada e ao longo do dia.
- **Higienização na entrada** para circulação dentro da escola;
- **Higienização constante** das mãos.



Alimentação

- Haverá rodízio de grupos para uso do refeitório com distanciamento entre as mesas e as crianças;
- Os alimentos serão manipulados por apenas uma pessoa utilizando EPIs para segurança e higiene;
- O sistema de self-service será suspenso e os alimentos e refeições serão servidos em pratos individuais;
- Os bebedouros serão vetados temporariamente. Cada criança deverá ter sua própria garrafa, que ficará na escola ao longo da semana.







Uso dos Banheiros

- Definição de um número máximo de crianças por vez para uso dos banheiros;

O cuidado com a higienização dos banheiros será redobrado, com especial atenção às

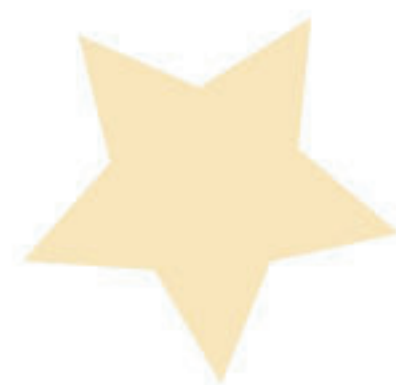
- superfícies mais manipuladas, como maçanetas, tampas dos vasos sanitários, torneiras, pias e local de troca de fraldas.



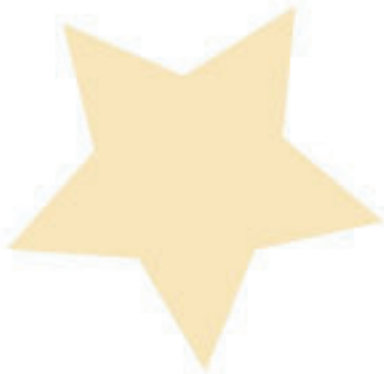

As primeiras semanas de retorno serão dedicadas à escuta e acolhimentos dos estudantes, procurando nomear sentimentos vivenciados nesse período de isolamento, lembrando momentos e exercitando a empatia;

- Readaptação das crianças respeitando o ritmo e a individualidade de cada uma;
 - Reconhecimento do espaço, novas instalações, adaptações e sinalizações;
 - Acolhimento às famílias em relação às dúvidas e inseguranças frente ao retorno.
- 
- 

Cuidado emocional e acolhimento





Comunicação

- Orientamos às famílias que evitem ao máximo ir a escola;
- Toda a comunicação com a comunidade escolar (pais, familiares, parceiros) será feita através de e-mails, telefones ou Google Sala de Aula, a fim de evitar a entrada na escola.





Capítulo I

Você pode confiar!

Escola Capítulo I: Rua Pelotas, 475 - Vila Mariana - São Paulo - SP

Telefone: (11) 5084-6392 | 5081-7592

E-mail: direcao@escolacapitulo1.com.br

Escola Capítulo I - Berçário, Educação Infantil e Ensino Fundamental.